Sumário

GUIA RÁPIDO DE UTILIZAÇÃO DO GESTÃO DE FROTA PORTABLE 2
REQUISITOS 2
COMO EXECUTAR 2
PRIMEIRA EXECUÇÃO 3
ABA DE DADOS DO VEICULO 5
ABA DE DADOS ESTATISTICOS 6
ABA DE DADOS DE ABASTECIMENTO 7
ABA DE DADOS DE OLEO 8
ABA DE DADOS DE MANUTENÇÃO 9
ABA DE DADOS DE SEGURO 9
ABA DE DADOS DE MULTA 11
IMPORTANTE 12

GUIA RÁPIDO DE UTILIZAÇÃO DO GESTÃO DE FROTA PORTABLE

Olá, primeiramente quero agradecer por baixar e conhecer o programa de gestão de frota. Ele inicialmente foi desenvolvido para sanar uma necessidade minha, para ter um controle do gasto que estou tendo com meu veículo, e com isso pensei, se pode me ajudar, pode ajudar a outras pessoas também terem um controle e acompanhamento mais de perto dos gastos do seu veículo ou veículos.

O conceito aplicado é em ter um programa livre de instalação, que fosse portável para qualquer lugar, os chamados programas portable, então, ele foi construído pensando em carregar em um pen driver, gravar em qualquer computador que usa Windows, e executar, sem instalação, apenas copiar e colar num pen driver, ou executar por ele mesmo e pronto.

REQUISITOS

O programa roda em qualquer computador com Windows, até o mais recente Windows 10, basta ser necessário ter instalado o .NET Framework 4.5.2. Modo mais fácil de saber é executar, se aparecer um erro ao abrir, basta baixar o .NET Framework 4.5.2 e instalar aqui:

https://www.microsoft.com/en-us/download/details.aspx?id=42642

COMO EXECUTAR

Depois de baixar o pacote e descompactar, você irá encontrar os seguintes arquivos:

Nome	Data de modificaç...	Tipo	Tamanho
amd64	05/02/2018 22:51	Pasta de ficheiros	
DB	27/01/2018 22:03	Pasta de ficheiros	
x86	05/02/2018 22:51	Pasta de ficheiros	
CFSqlCe.Dal.dll	05/02/2018 12:51	Extensão da aplica...	19 KB
EntityFramework.dll	27/01/2018 22:01	Extensão da aplica...	5.103 KB
EntityFramework.SqlServer.dll	27/01/2018 22:01	Extensão da aplica...	608 KB
EntityFramework.SqlServerCompact.dll	27/01/2018 22:01	Extensão da aplica...	289 KB
FIPE.dll	04/02/2018 16:09	Extensão da aplica...	10 KB
GestaoFrota.exe	05/02/2018 18:20	Aplicação	1.226 KB
GestaoFrota.exe.config	27/01/2018 22:01	Arquivo de Config...	3 KB
Newtonsoft.Json.dll	27/01/2018 22:01	Extensão da aplica...	639 KB
RestSharp.dll	27/01/2018 22:01	Extensão da aplica...	168 KB
System.Data.SqlServerCe.dll	13/12/2017 08:30	Extensão da aplica...	460 KB
System.ValueTuple.dll	27/01/2018 22:01	Extensão da aplica...	78 KB

Para abrir execute o GestaoFrota.exe, conforme destaque na imagem.

PRIMEIRA EXECUÇÃO

Na primeira execução irá abrir a janela inicial sem dados, logo deve primeiramente cadastrar um veículo:

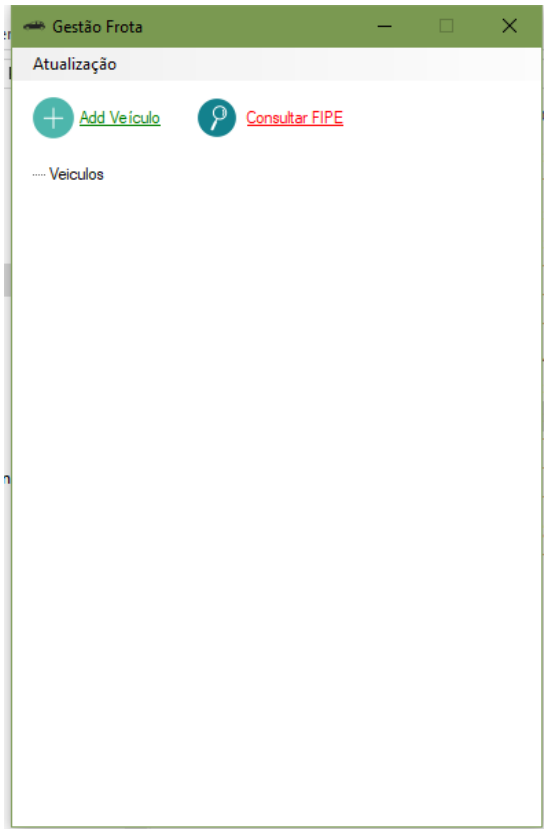

Vai em “Add Veiculo” e irá aparecer a tela de cadastro de veículo:

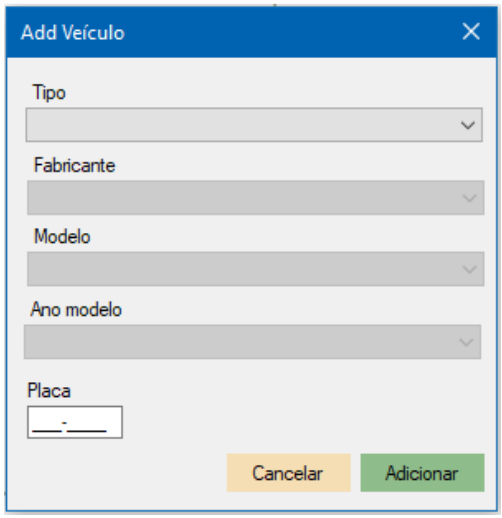

Para cadastrar, o sistema irá usar como base as informações da FIPE, acessando direto seus servidores, então ao selecionar o tipo, deve aguardar

alguns segundos para carregar a opção de fabricante, para na sequencia pode escolher, e assim por diante, cada lista é atualizada conforme a opção anterior selecionado.

É muito importante neste momento ter internet, pois como informado, o sistema utiliza os dados da FIPE, para garantir os dados atualizados e também possibilitar consultas futuras, como será apresentado mais adiante.

Todos os dados devem ser preenchidos corretamente, para o melhor aproveitamento do sistema.

Após isso, na tela principal do sistema será listado o veículo, ou veículos cadastrados, conforme a seguir:

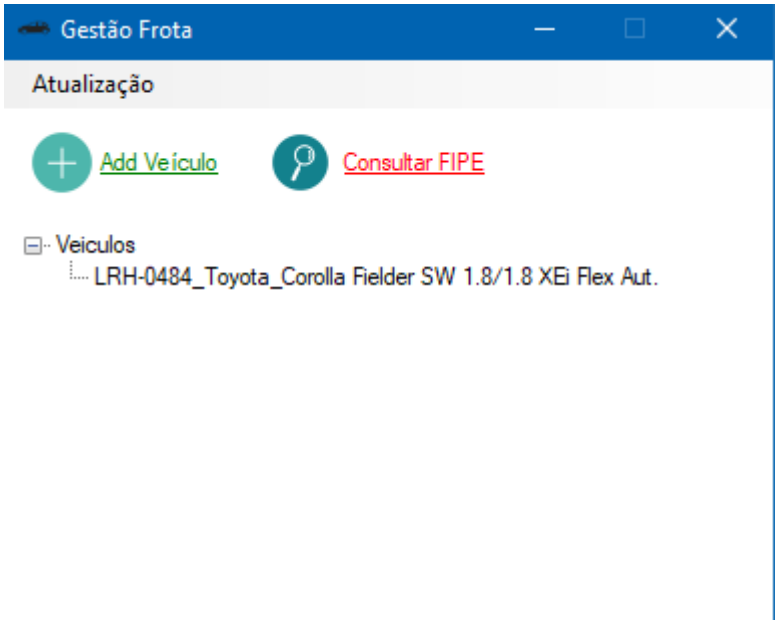

Basta agora clicar no modelo listado que abrirá a janela de dados exclusivo deste veículo, e se tiver mais veículos cadastrados, cada um terá uma janela específico com seus dados.

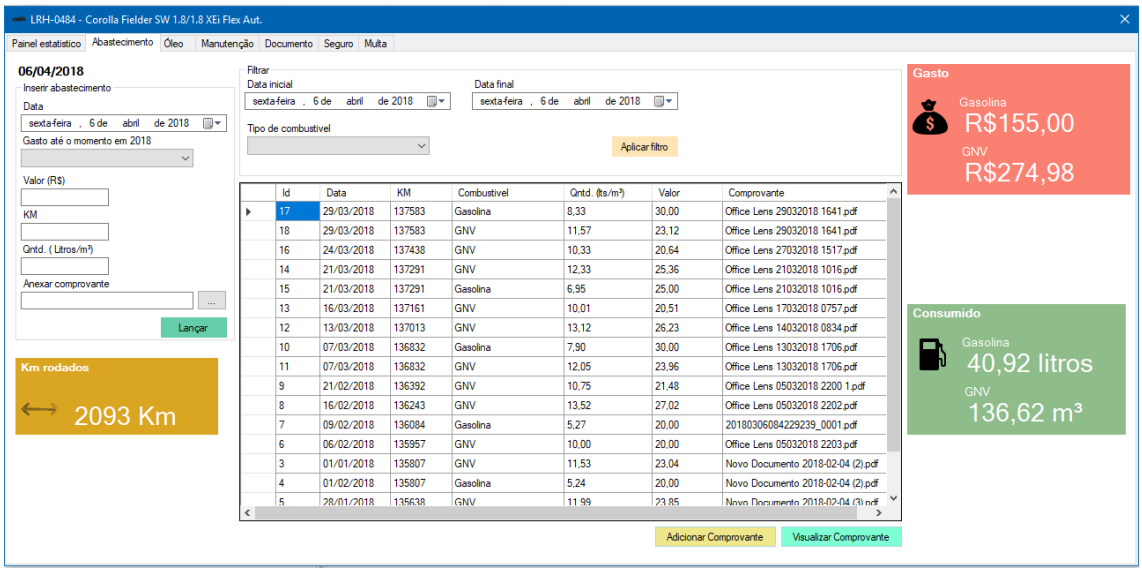

ABA DE DADOS DO VEICULO

Bom, agora terá acesso a tela de dados do veículo, como Documento, Abastecimentos, Consumo de óleo, Manutenções.

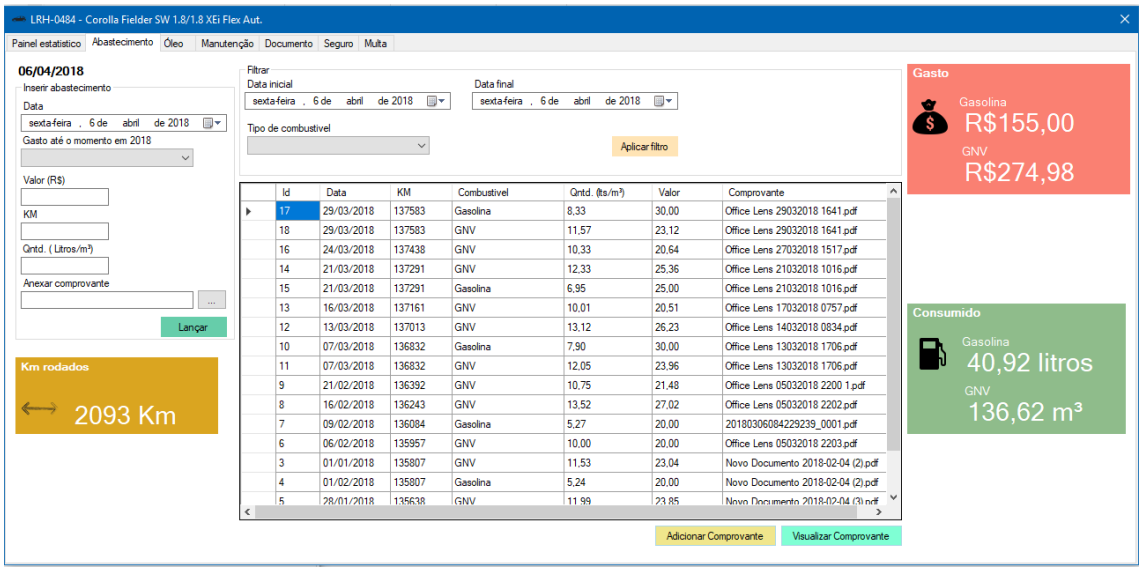

Nesta janela cada aba tem uma função determinada, mas antes, temos que ir na aba documentos para terminar de preencher os dados do documento e informações do veículo, isso te ajudará futuramente, e também essencial para controle de combustível.

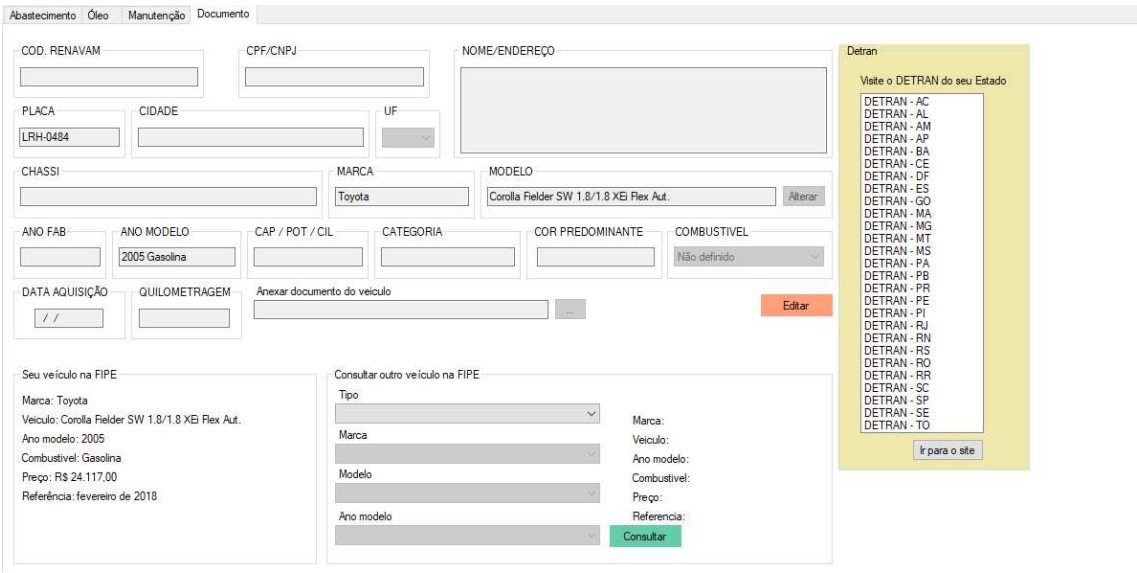

Primeiramente o ideal é terminar de preencher os dados referente ao carro e documento. Para isso, vá no botão “Editar” para habilitar os campos, e após preencher todos os campos, basta ir em “Salvar”. Use o documento para preencher estes dados.

Existe validações nesta janela, e todos os campos tem que estar preenchidos para o sistema liberar salvar os dados, excluindo o anexo do documento, que não é obrigatório. Mas para um bom aproveitamento do sistema, preencha todos os campos, você irá utiliza-los futuramente.

No campo “Combustível”, selecione na lista o tipo de combustível usado atualmente no veículo, por exemplo, se o veículo for gasolina e atualmente fez conversão para GNV e utiliza este tipo também, coloque o tipo como “Gasolina/GNV”, pois através dessa informação o sistema irá liberar no campo de lançar abastecimento estes dois tipos de combustíveis para poder lançar.

Para auxiliar em consultas futuras, é possível anexar uma cópia do comento do veículo, podendo ser no formato .pdf, imagem, texto, qualquer formato, lembrando sempre de usar um formato em que exista programa para abrir no computador destino, por exemplo, se adicionar um PDF, o computador que irá abrir o programa deve ter o leitor de pdf instalado, para possibilitar a abertura e visualização do arquivo.

Como pode observar, nesta janela também é possível:

- Acessar os sites do DETRAN de cada estado do Brasil, para consultar sobre a CNH, documento e licenciamento do Veículo.

- Ao abria a janela é possível visualizar a cotação do veículo cadastrado na tabela FIPE, sempre atualizado no momento que acessar os dados do veículo. Lembrando que para isso acontecer, o computador em que o sistema será executado deve ter acesso a internet, pois a consulta é realizada online.

- Também é possível consultar a cotação da FIPE de qualquer outro veículo.

ABA DE DADOS ESTATISTICOS

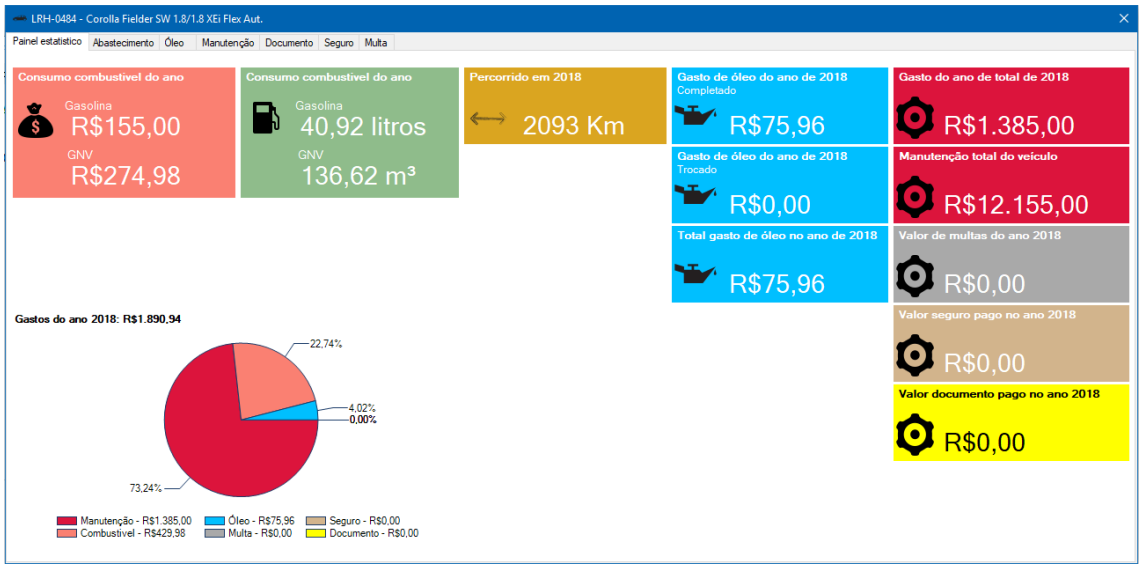

A primeira aba a aparecer ao abrir as informações do veículo é o painel estatístico, e sua finalidade é apresentar de uma forma ágil as principais informações referentes aos gastos, consumo e quando rodado pelo veículo.

O gráfico de pizza desta aba informa o percentual dos gastos referente ao ano corrente.

ABA DE DADOS DE ABASTECIMENTO

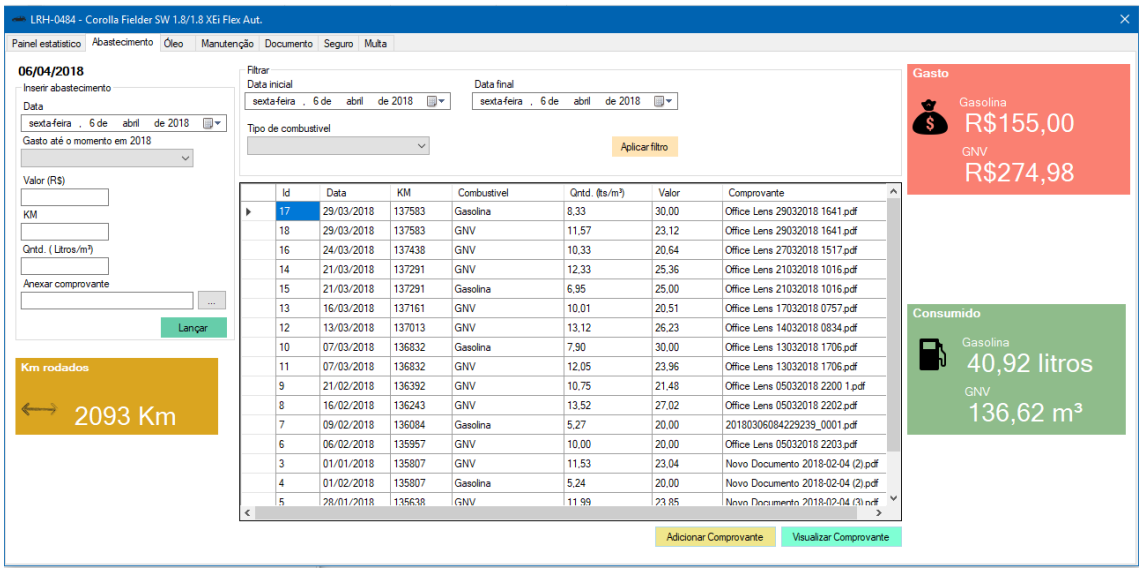

Esta aba tem a finalidade de lançar os abastecimentos realizados e acompanhar os lançamentos. Quando já conter dados lançados, ao abrir a janela, será apresentado além das listas de abastecimento do mês, um cálculo atual do consumo e gasto, separado pelo tipo de combustível lançado, por exemplo, nos veículos que a gasolina e possui GNV, serão apresentados cálculo para cada tipo de combustível, lembrando que será baseado no tipo de combustível configurado na aba de documento.

É possível realizar filtros baseado em outras datas e pelo tipo de combustível, sendo ajustado automaticamente as estatísticas dos cálculos.

É possível ao lançar um abastecimento anexar junto com o registro o comprovante do abastecimento, para consulta futura, e até após de lançado, ainda será possível incluir o comprovante, pelo botão “Adicionar comprovante” ao lado do botão “Visualizar comprovante”. Caso ele já exista, será perguntado se deseja salvar o registro e vincular o comprovante já existente, por exemplo, suponhamos que o veículo seja a gasolina e GNV, e no comprovante consta o abastecimento de gasolina e GNV, então dois abastecimentos terão o mesmo

comprovante, certo, então opte em “repetir”, aí será vinculado ao comprovante existente, se cancelar, será solicitado um novo nome de documento, e após será salvo e registrado o abastecimento.

Para visualizar o comprovante, basta escolher o registro e ir no botão “Visualizar comprovante”.

Quando é anexado comprovante, além de salvar no nome do arquivo no registro, o comprovante sempre é copiado para paste de controle do próprio sistema, chamado “Comprovantes”, dentro da mesma localização do programa:

Nome	Data de modificaç...	Tipo	Tamanho
amd64	24/01/2018 18:13	Pasta de arquivos	
Comprovantes	05/02/2018 15:29	Pasta de arquivos	
Documentos	05/02/2018 08:42	Pasta de arquivos	
Export	05/02/2018 08:43	Pasta de arquivos	
x86	24/01/2018 18:13	Pasta de arquivos	
GestaoFrota.exe	06/02/2018 12:53	Aplicativo	1.233 KB
Renomeado4.pdf	04/02/2018 16:29	Arquivo PDF	40 KB
CFSqlCe.Dal.pdb	05/02/2018 12:51	Banco de Dados d...	60 KB
FIPE.pdb	01/02/2018 08:19	Banco de Dados d...	28 KB
GestaoFrota.pdb	06/02/2018 12:53	Banco de Dados d...	230 KB
EntityFramework.SqlServer.xml	23/10/2017 13:15	Documento XML	155 KB
EntityFramework.SqlServerCompact.xml	29/01/2018 12:06	Documento XML	66 KB
EntityFramework.xml	23/10/2017 13:15	Documento XML	3.594 KB
Newtonsoft.Json.xml	18/06/2017 13:57	Documento XML	659 KB
System.ValueTuple.xml	19/07/2017 10:01	Documento XML	199 KB
CFSqlCe.Dal.dll	05/02/2018 12:51	Extensão de aplica...	19 KB
EntityFramework.dll	23/10/2017 13:15	Extensão de aplica...	5.103 KB
EntityFramework.SqlServer.dll	23/10/2017 13:15	Extensão de aplica...	608 KB
EntityFramework.SqlServerCompact.dll	29/01/2018 12:06	Extensão de aplica...	289 KB
FIPE.dll	01/02/2018 08:19	Extensão de aplica...	10 KB
Newtonsoft.Json.dll	18/06/2017 13:57	Extensão de aplica...	639 KB
RestSharp.dll	06/01/2018 12:54	Extensão de aplica...	168 KB
System.Data.SqlServerCe.dll	29/01/2018 12:06	Extensão de aplica...	460 KB
System.ValueTuple.dll	19/07/2017 10:01	Extensão de aplica...	78 KB
Frota.sdf	06/02/2018 12:55	SQL Server Comp...	192 KB
CFSqlCe.Dal.dll.config	29/01/2018 12:06	XML Configuratio...	2 KB
GestaoFrota.exe.config	29/01/2018 12:06	XML Configuratio...	3 KB

Então nunca apague ou mova esta pasta, pois o sistema não encontrar mais os arquivos de comprovantes, sempre deve ser movido juntamente com a pasta da aplicação, e não em separado.

ABA DE DADOS DE OLEO

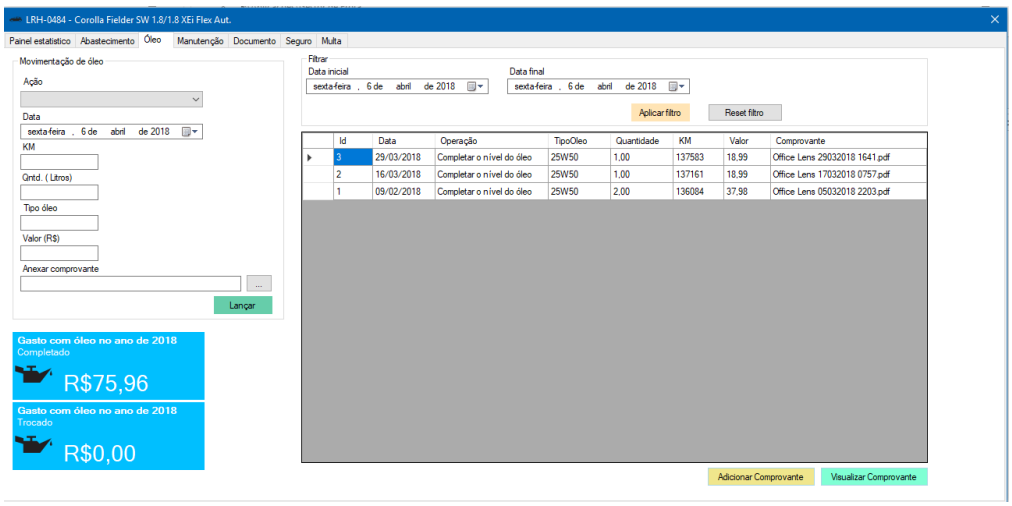

A finalidade desta tela é ter o acompanhamento das trocas e de óleo e das vezes em que o nível é completado. Os recursos são semelhantes aos da tela de abastecimento, permite filtrar por data, é possível anexar comprovantes, e é apresentado dados estatísticos em relação ao gasto de óleo do veículo.

ABA DE DADOS DE MANUTENÇÃO

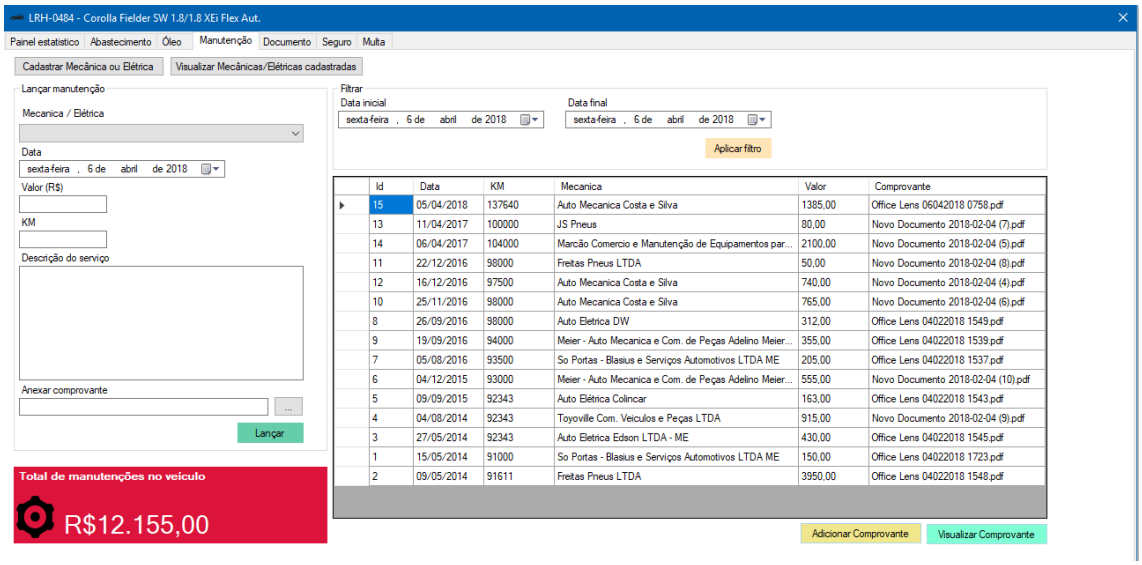

Nesta aba tem a finalidade de acompanhar as manutenções realizadas informando o valor total gasto. Também possui os mesmos recursos das telas anteriores, de inserir comprovante de cada manutenção, visualizar o comprovante anexado, filtrar as manutenções por período de data, sendo recalculado automaticamente o valor total gasto no período informado.

ABA DE DADOS DE SEGURO

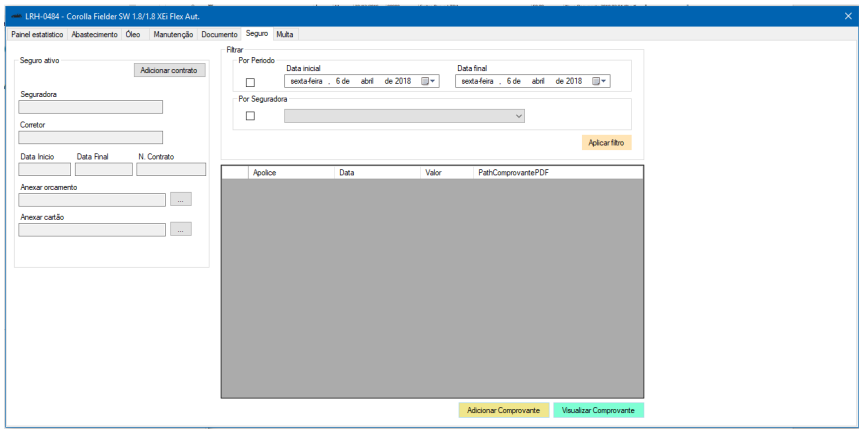

Nesta aba a finalidade é acompanhar e ter um controle e informações dos pagamentos e contratos relacionado ao seguro do veículo. Primeiramente é necessário cadastrar uma seguradora, encontrado na tela inicial:

Após isso, já na aba de seguro, é necessário adicionar um contrato:

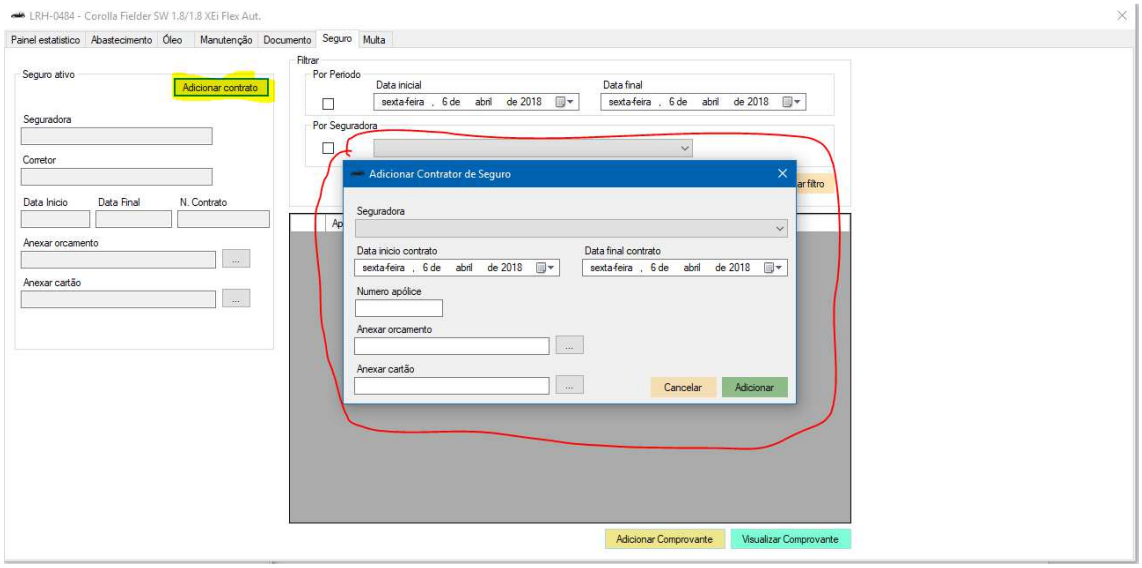

Ao abrir esta janela, deve ser informado a seguradora, na lista, cadastrada anteriormente, a data de início e fim do contrato, número da apólice e se desejar, pode ser adicionado uma cópia do cartão da apólice e o orçamento deste contrato.

Após adicionar o contrato, será liberado as opções de gestão do contrato de seguro ativo:

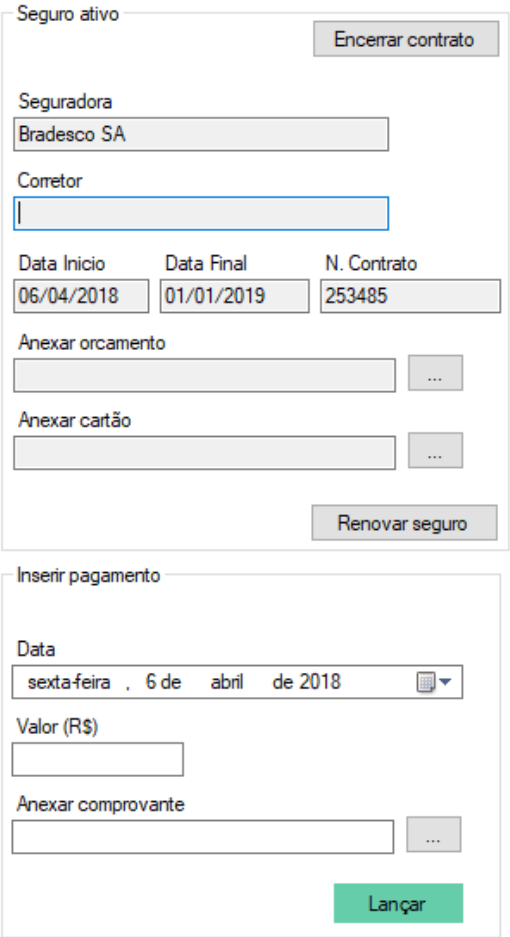

Com isso será possível lançar cada pagamento realizado neste contrato.

ABA DE DADOS DE MULTA

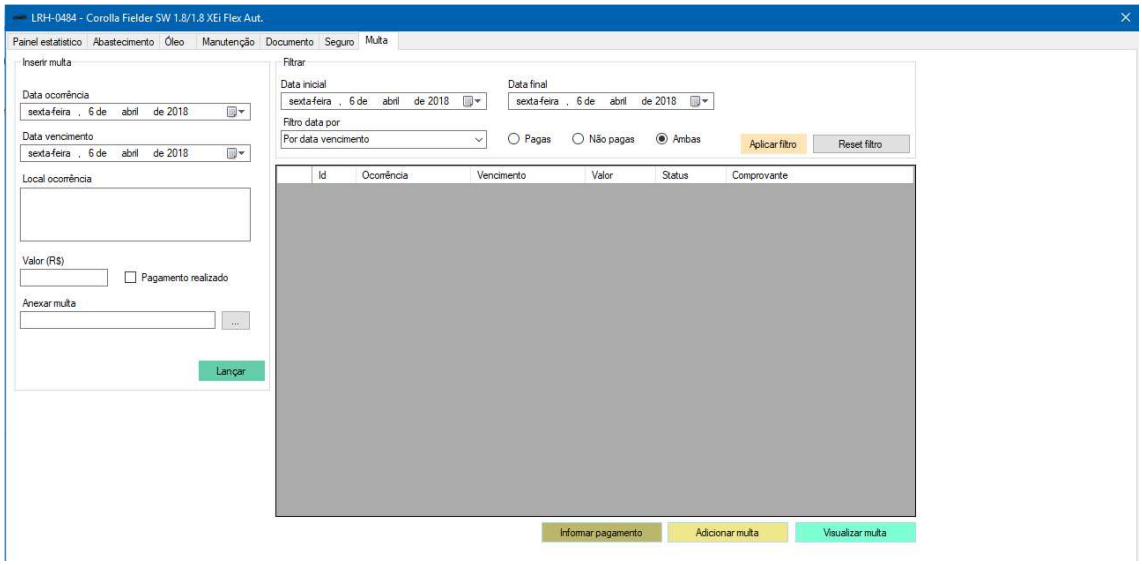

E por último, na sequência das abas, mas não menos importante, a aba de multa, que tem a finalidade de fornecer uma gestão das multas e data de vencimento, até como um histórico também.

IMPORTANTE

É importante sempre inserir o máximo de dados possível, para os registros ficarem completos, obtendo o máximo de recursos que o programa pode fornecer, é um pouco chato, mas depois irá ficar contente com os resultados.